

## Para configurar o software Braille Fácil / Impressora Romeo Attaché

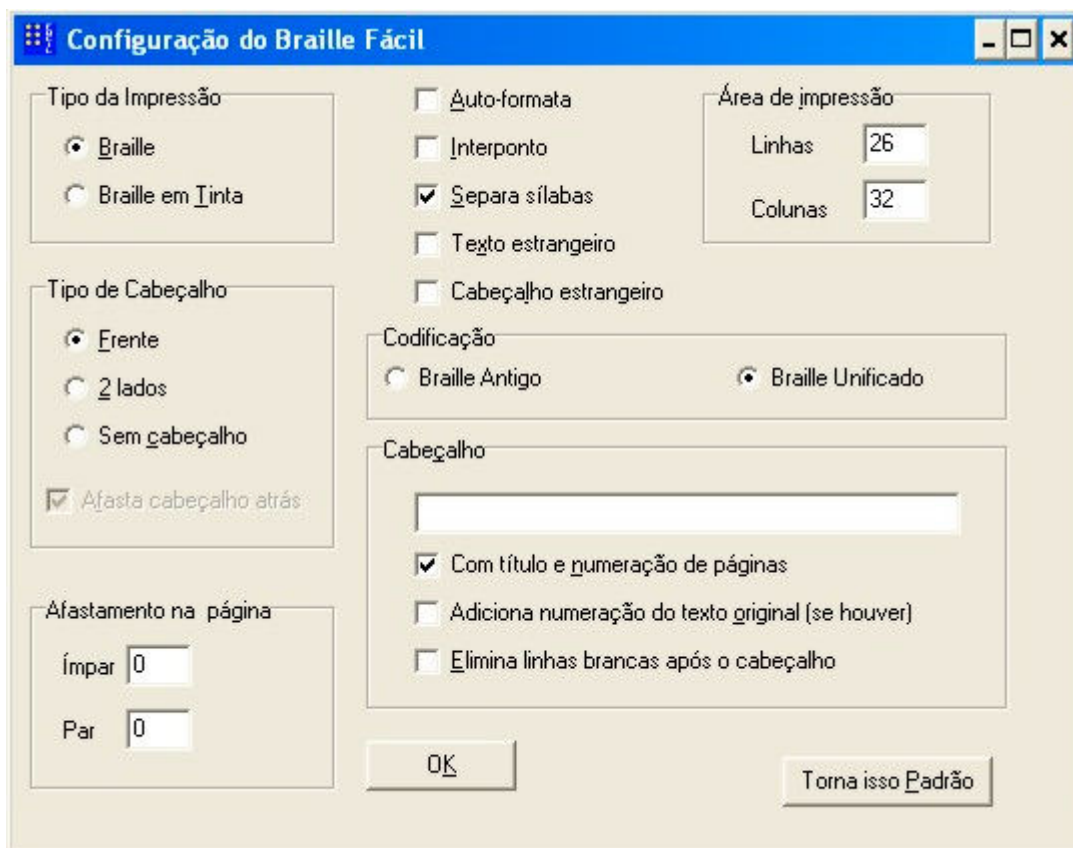

Primeiro Click em **CONFIGURAR** e selecione **PARÂMETROS DO PROGRAMA** e aparecerá a tela.

Marque as opções como estão na figura e click **TORNAR ISSO PADRÃO** e depois em **OK**.

Depois click em **CONFIGURAR** e selecione **IMPRESSORA BRAILLE** e aparecerá a tela.

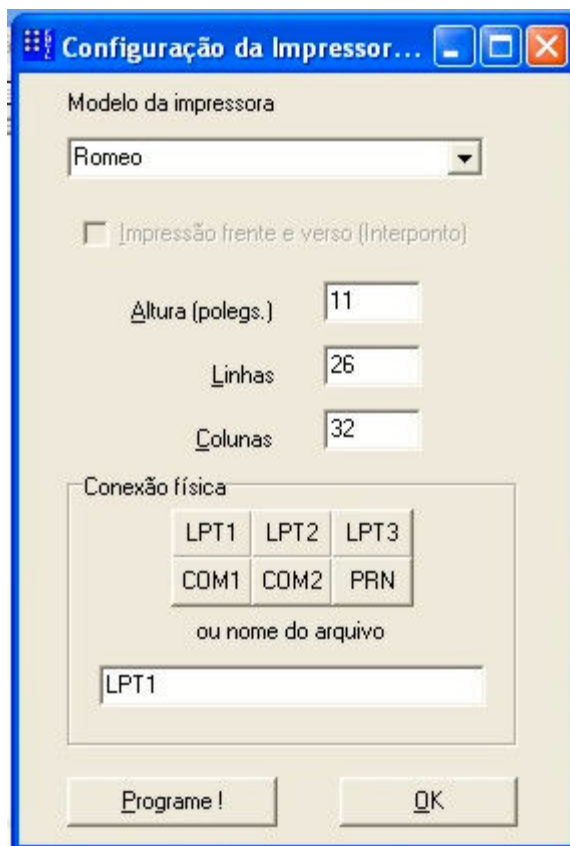

Marque as opções como estão na figura e click em **OK**.

No menu da Impressora você deve entrar no **MENU 1 (0.1E)** e configurar da seguinte maneira.

- **18,11E** (papel em 11 pol.), já vem de fábrica;
- **17,26E** (linhas por página em 26);
- **14,32E** (número da última coluna da linha), já vem de fábrica;
- **15,1E** (número da primeira coluna da linha), já vem de fábrica;
- **30,3E** (margem superior)

Esta configuração é para o formulário largo de 11 polegadas caso use uma mais estreito (tipo A4) é necessário alterar no Braille Fácil e na impressora as configurações.

A porta LPT1 (porta paralela) deve estar configurada no SEUP do micro como padrão NORMAL ou SPP.